

MARMARA DENİZİ
İGSAŞ ÖZEL BATİMETRİ HARİTASI

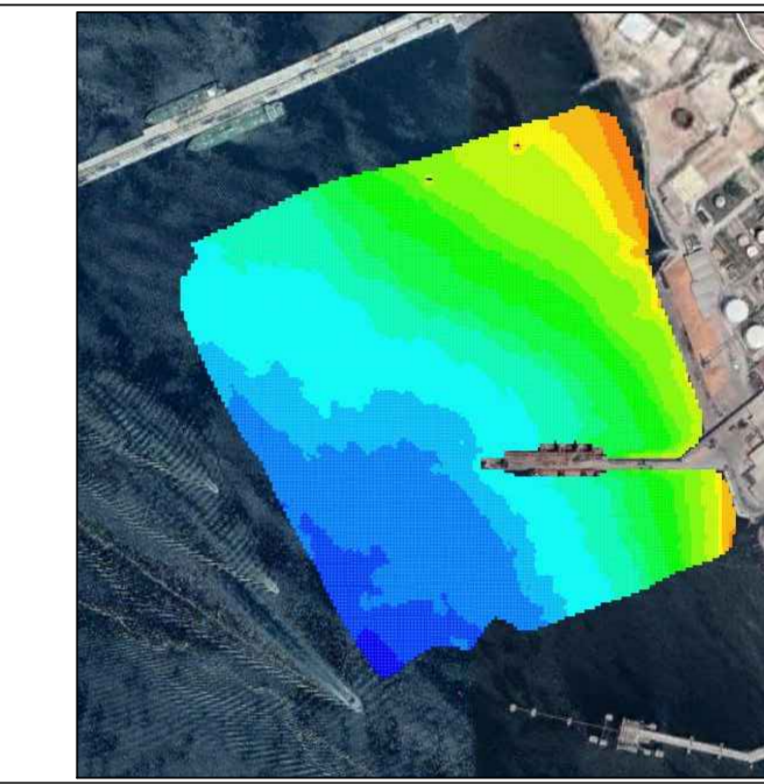

| ÇALIŞMA BİLGİLERİ | |
|--|-----------------|
| YATAY BAŞLANGIÇ | WGS 84 |
| İZ DÜŞÜM | TM 30 |
| DUŞEY BAŞLANGIÇ | MSL |
| ÖLÇEK | 1:1000 |
| BAŞLANGIÇ TARİHİ | 21 HAZİRAN 2018 |
| BİTİŞ TARİHİ | 21 HAZİRAN 2018 |
| ORTALAMA SES HIZI | +32 cm |
| ORTALAMA SES HIZI | 1517 m/s |
| SU ÇEKİM DÜZELTİMESİ | 50 cm |
| DERİNLİKLER METRE, İNDSLERİ DESİMETREDİR | |

| | |
|-----------------------|--|
| ÖLÇÜMÜ YAPAN PERSONEL | MELİH KAYIŞOĞLU (Hidrograf/Fiziksel Öğnograf) |
| KONTROL EDEN PERSONEL | ÖZEL TEKNİ |
| ÖLÇÜM TEKNESİ | KULLANILAN CİHAZLAR |
| KONUMLANDIRMA | HEMISPHERE VECTOR VS 330 GPS |
| DERİNLİK ÖLÇER : | IMAGENEX DT101 ENTEGRE ÇOK BİMLİ İSKANDİL |
| SES HIZI ÖLÇER : | AML BASE X2 CTD (Profiler) ; AML Micro X SVP (Yüzey) |
| YAZILIM : | Hypack Hidrografik Yazılım |

NOTLAR
YATAY KONTROL NOKTASI: Bu çalışmada yatay kontrol noktası olarak HGK ve TKGM tarafından işletilen TUSAGA aktif / CORS-TR kullanılmıştır. Kullanılan IP numarası: "212.156.70.42" Şirket Kullanıcı adı: "K073306801" dir.

İŞVEREN FIRMA



İstanbul Gübre Sanayi A.Ş

YÜKLENİCİ FIRMA



Melih KAYIŞOĞLU
Hidrograf / Fiziksel Öğnograf
0536 218 28 16

ÖLÇEK 1/1000

